

Property News

Schwedisch Immobilien Investierung
Swedish Property Investment

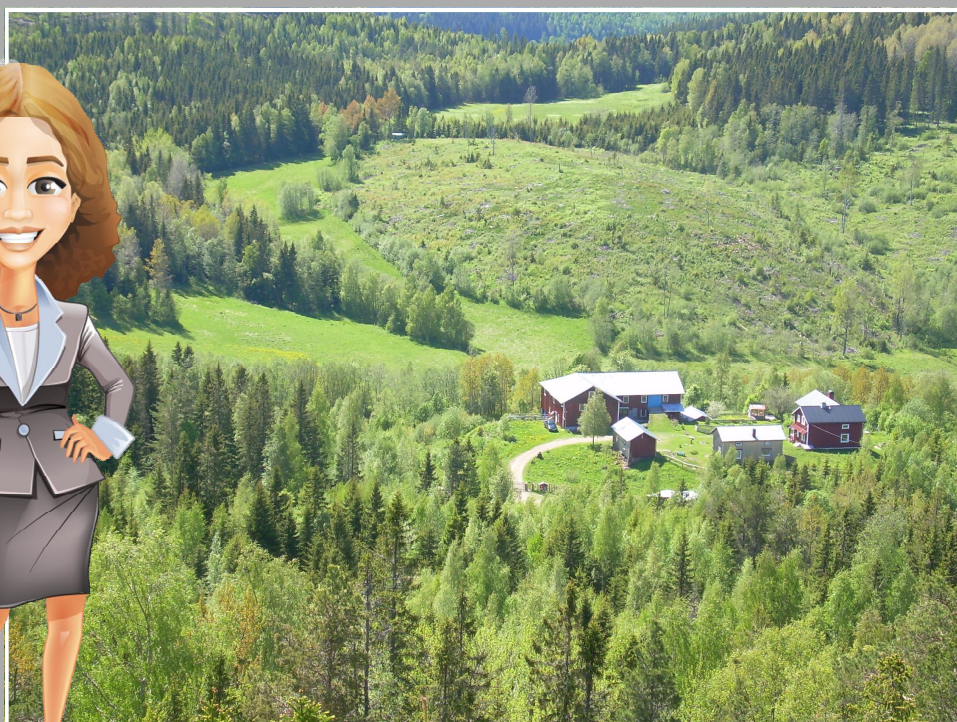

Kommersiella fastigheter

Skogsfastigheter

Skogsgårdar

Ni är mycket välkommen att kontakta oss om ni önskar mer information har några frågor eller önskar finansierings förslag

Nord-Net DK
Cityoffice
Strandvejen 100
DK-2900 Hellerup
Danmark

Kundeservice DK: 0045-33 32 32 71 alla dagar 10-20.00
Kundeservice SE:08-5000 28 86
E-post: kundeservice@nord-net.dk

Ölandstomt 9 km från Borgholm

Borgholms kommun Nr I-301



Tomt-Buildingplot

<i>Kommun-Municipality-Gemeinde:</i>	Borgholm
<i>Län-County:</i>	Kalmar
<i>Avstånd-Distance-Abstand:</i>	Borgholm 9 km
<i>Areal-Area-Bereich:</i>	1.700 m²
<i>Hus-House-Haus:</i>	Nej-No-Nein
<i>Pris-Price-Preis:</i>	185.000,- Sek
<i>Fastighet-Property-Immobilien:</i>	I-301

Mycket vackra omgivningar med vandringsvägar och orörd natur, trots omgivande bebyggelse upplevs det mycket enskilt och ostört.

1

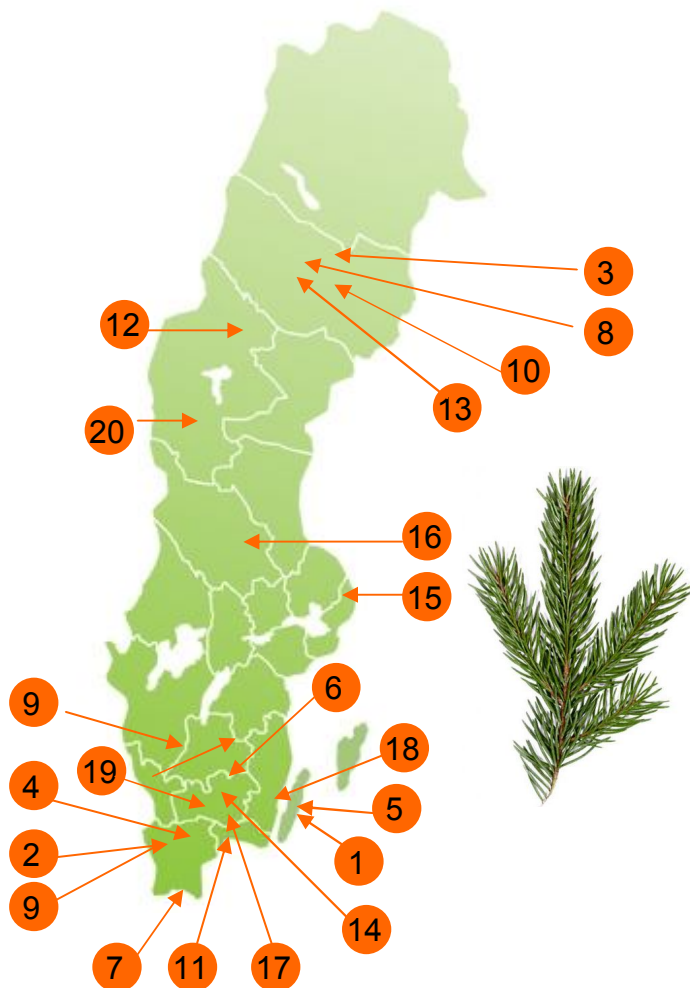

Ovan hittar ni fastigheterna 1-20
För 21- se längre fram

Skogsfastighet 17 hektar

Örkelljunga kommun Nr FJ-298



Forestproperty

2

<i>Kommun-Municipality-Gemeinde:</i>	Örkelljunga
<i>Län-County-Abstand:</i>	Skåne
<i>Avstånd-Distance:</i>	Örkelljunga 9 km
<i>Areal-Area-Bereich:</i>	170.000 m²
<i>Virke-Timber-Holz:</i>	2.900 m³
<i>Pris-Price-Preis:</i>	1.950.000,- Sek
<i>Fastighet-Property-Immobilien:</i>	FJ-298

Skogsfastighet 245 hektar

Vilhelmina kommun Nr I-127



Forest and huntingproperty

3

<i>Kommun-Municipality-Gemeinde:</i>	Vilhelmina
<i>Län-County-Abstand:</i>	Västerbotten
<i>Avstånd-Distance:</i>	Vilhelmina 30 km
<i>Areal-Area-Bereich:</i>	2.450.000 m²
<i>Virke-Timber-Holz:</i>	9.300 m³
<i>Pris-Price-Preis:</i>	2.150.000,- Sek
<i>Fastighet-Property-Immobilien:</i>	I-127

Fransk vingård belägen mitt i nationalparken Haut Languedoc



French vineyard situated in nationalpark Haut Languedoc

Vinstockar-Vinestocks:	50.000
Areal-Area:	150.000 m ²
Byggnad-Building:	190 m ²
Flygplats-Airport:	30 min. Beziers
Fastighet-Property-Immobilien:	I-103

Producerande vingård som är belägen i ett vackert kuperat landskap
Närmaste by är ST Nazaire de Lardarez ca 10 min.
Vinet är av hög kvalitet och nuvarande ägare har låtit vinet produceras av ett lokalt företag i fjärde generationen som även har lagringsmöjligheter.

Producing vineyard situated in a beautiful hilly landscape
Nearest village is ST Nazaire de Lardarez ca 10 min.
The wine is of high quality and current owner have let the wine be produced by a fourth generation local wineproducing company that also have storage possibility.



Kontakta oss redan idag för ett oförpliktande samtal hur vi kan hjälpa er marknadsföra er fastighet



Fritidshus norr om Hässleholm

Hässleholm kommun Nr I-309



Holidayhome - Ferienhaus

Kommun-Municipality-Gemeinde:	Hässleholm 4
Län-County:	Skåne
Avstånd-Distance-Abstand:	Hässleholm 26 km
Areal-Area-Bereich:	3.236 m ²
Byggnad-Building:	1-plan 85 m ²
Rum-Room-Zimmer:	4
Pris-Price-Preis:	450.000,- Sek
Fastighet-Property:	I-309

Unikt boende med Café och Vindmölla

Borgholm kommun Nr I-315



Home with a Café and windmill Haus mit einem Café und windmühle

Kommun-Municipality-Gemeinde:	Borgholm 5
Län-County:	Kalmar
Avstånd-Distance-Abstand:	Borgholm 42 km
Areal-Area-Bereich:	29.999 m ²
Pris-Price-Preis:	Anbud-Bid-Angebot
Fastighet-Property:	I-315



Skogsfastighet 10.6 hektar

Växjö kommun Nr I-316

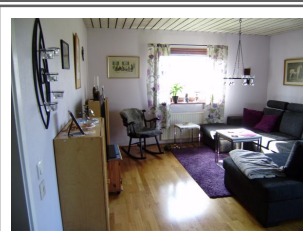
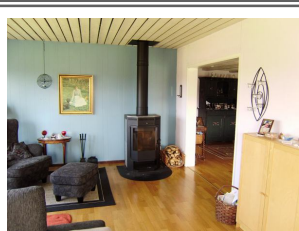

Forestproperty 2 km from lake Rottnen Waldeigentum 2 km zum see Rottnen

6
Kommun-Municipality-Gemeinde: **Växjö**
Län-County: **Kronoberg**
Avstånd-Distance-Abstand: **Växjö 25 km**
Areal-Area-Bereich: **106.000 m²**
Byggnad-Building: **1-plan 135 m²**
Rum-Room-Zimmer: **6**
Pris-Price-Preis: **1.600.000:- Sek**
Fastighet-Property: **I-316**

Tomt i Abbekås 600 meter från havet

Skurups kommun Nr VF-219

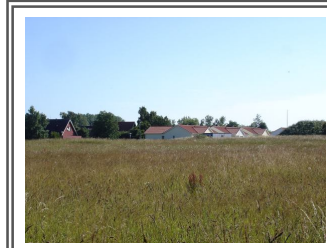

Buildingplot 600 meters from the ocean

7
Kommun-Municipality-Gemeinde: **Skurup**
Län-County: **Skåne**
Areal-Area-Bereich: **600 m²**
Begärt pris-Asking price-Preis: **385.000:- Sek**
Fastighet-Property-Immobilien:- **VF-219**

Trevligt belägen 300 meter ifrån nybyggt område
Nicely situated 300 meters from newly built area.

Skogsfastighet 94 hektar

Vilhelmina kommun Nr I-109



Skogsfastighet-Forestproperty

8
Kommun-Municipality-Gemeinde: **Vilhelmina**
Län-County: **Västerbotten**
Avstånd-Distance-Abstand: **Vilhelmina 80 km**
Areal-Area-Bereich: **940.000 m²**
Virke-Timber-Holz: **2.500 m³**
Pris-Price-Preis: **1.200.000:- Sek**
Fastighet-Property: **I-109**

Skogsfastighet - Forestproperty - Waldeigentum 18 hektar

Örkelljunga kommun Nr I-311



9
Kommun-Municipality-Gemeinde: **Örkelljunga**
Län-County: **Skåne**
Avstånd-Distance-Abstand: **Örkelljunga 12 km**
Areal-Area-Bereich: **180.000 m²**
Virke-Timber-Holz: **1.100 m³**
Pris-Price-Preis: **1.900.000:- Sek**
Fastighet-Property: **I-311**



Skogsfastighet 247 hektar

Vilhelmina kommun Nr VF-207



Skogsfastighet-Forestproperty

Kommun-Municipality-Gemeinde: **Vilhelmina** 10
Län-County: **Västerbotten**
Avstånd-Distance-Abstand: **Vilhelmina 47 km**
Areal-Area-Bereich: **2.470.000 m²**
Virke-Timber-Holz: **6.800 m³**
Byggnad-Building: **65 m²**
Pris-Price-Preis: **2.125.000:- SEK**
Fastighet-Property: **VF-207**

Skogsfastighet 26,5 hektar

Ronneby kommun Nr VF-223



Forestproperty by a lake

11

Kommun-Municipality-Gemeinde: **Ronneby**
Län-County-Abstand: **Blekinge**
Avstånd-Distance: **Ronneby 11 km**
Areal-Area-Bereich: **265.000 m²**
Virke-Timber-Holz: **3.700 m³**
Pris-Price-Preis: **3.350.000:- SEK**
Fastighet-Property-Immobilien: **VF-223**

Halvö vackert belägen 2,7 ha

Strömsunds kommun Nr I-715



Skogsfastighet-Forestproperty/Peninsula

Kommun-Municipality-Gemeinde: **Strömsund** 12
Län-County: **Jämtland**
Areal-Area-Bereich: **27.000 m²**
Byggnad-Building: **65 m²**
Begärt pris-Asking price-Preis: **650.000:- SEK**
Fastighet-Property-Immobilien: **I-715**

Skogen på fastigheten är gammal, båt ingår. The forest on the property is old, boat is included.

Skogsfastighet 146 hektar

Vilhelmina kommun Nr I-117



Skogsfastighet-Forestproperty

13

Kommun-Municipality-Gemeinde: **Vilhelmina**
Län-County-Abstand: **Västerbotten**
Avstånd-Distance: **Vilhelmina 30 km**
Areal-Area-Bereich: **1.460.000 m²**
Virke-Timber-Holz: **2.800 m³**
Byggnad-Building: **Nej-No**
Pris-Price-Preis: **795.000:- SEK**
Fastighet-Property-Immobilien: **I-117**

Skogsfastighet 11 hektar-Forestproperty near lake Mien-Waldeigentum in der Nähe von see Mien



Kommun-Municipality-Gemeinde: **Kronoberg**
Län-County-Abstand: **Tingsryd**
Avstånd-Distance: **Älmhult 23 km**
Areal-Area-Bereich: **110.000 m²**
Byggår-Built-Baujahr: **1910**
Hus-House-Haus: **110 m²**

Rum-Rooms-Zimmer: **6**
Renoverat-Renovated-Renoviert: **1990-1995**
Lada-Barn-Scheune: **125 m² renovated 2011**
Gästhus-Guesthouse-Gasthaus: **50 m²**
Pris-Price-Preis: **1.550.000:- SEK**
Fastighet-Property-Immobilien: **00735 I-330**

14

Tomtmark - Buildingplot - Baugrundstück 2.5 hektar

Beläget på ön Vaddö vid Bylehamn Norrtälje kommun Nr I-319

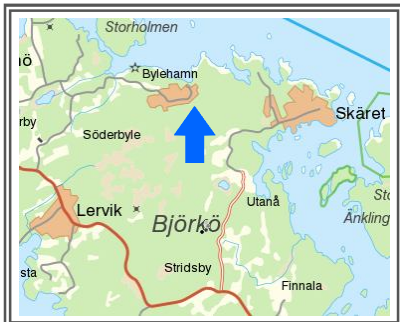

NÄRA HAVET-CLOSE TO THE OCEAN ON THE ISLAND VÄDDÖ

15

Kommun-Municipality-Gemeinde: Norrtälje
Län-County: Stockholm
Avstånd-Distance-Abstand: Norrtälje 41 km
Areal-Area-Bereich: 25.000 m²
Havet-Ocean-Meer: 320 meter
Pris-Price-Preis: Anbud-Bid-Angebot
Fastighet-Property: I-319

Tomtmark - Buildingplot - Baugrundstück 2.100 m²

Beläget nära Bysjön Ludvika kommun Nr I-319

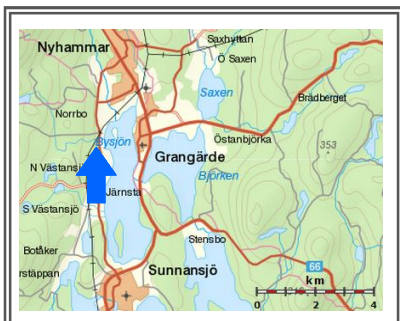

CLOSE TO THE LAKE BYSJÖN NAHE DEM SEE BYSJÖN

16

Kommun-Municipality-Gemeinde: Ludvika
Län-County: Dalarna
Avstånd-Distance-Abstand: Ludvika 23 km
Areal-Area-Bereich: 2.100 m²
Sjön-Lake-See: 260 meter
Pris-Price-Preis: 190.000:- Sek
Fastighet-Property: I-320

Skogsfastighet - Forestproperty - Waldeigentum 5 hektar

Lessebo kommun Nr I-321

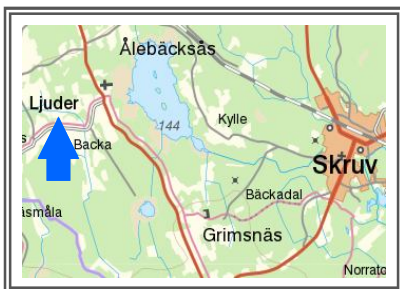

Kommun-Municipality-Gemeinde: Lessebo
Län-County: Kronoberg
Avstånd-Distance-Abstand: Lessebo 11 km
Areal-Area-Bereich: 50.000 m²
Hus-House-Haus: Nej-No-Nein
Pris-Price-Preis: 350.000:- Sek
Fastighet-Property: I-321

17



Foto: Maria Ljungström Flickr

Skogsfastighet med egen Ö och lång strandrätt 87 hektar

Forestproperty with your own island and long shoreline - Waldeigentum 87 hektar mit seiner eigenen insel

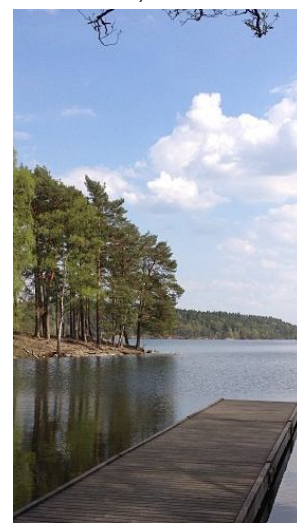
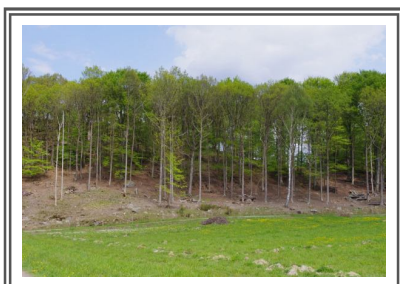

Kommun-Municipality-Gemeinde: Västervik
Län-County: Kalmar
Avstånd-Distance-Abstand: Västervik 51 km
Areal-Area-Bereich: 870.000 m²
Virke-Timber-Holz: Skogsplan ej upprättad-Forestplan not ready
Waldplan nicht bereit
Pris-Price-Preis: Anbud-Bid-Angebot
Fastighet-Property: I-317

18

Öka värdet på
fastigheten
genom att
stycka av en
tomt

Tomtpriset för en areal mellan 1.000-2.000 kvadratmeter på skogsmark ligger allt ifrån 85.000 till över 500.000 kronor för strandnära lägen. Vilket på många platser i Sverige gör att en avstyckad tomt inbringar lika mycket som värdet på ett helt hektar med skog.

I strandnära lägen som är mest efterfrågade är det svårare att få bygglov och strandskyddsdispens. Sedan 2009 har kommunerna möjlighet att ta fram så kallade LIS-områden vilket står för Landsbygdsutveckling i strandnära läge. Inom dessa områden ska det vara lättare att få dispens från strandskyddet

Halvö-Peninsula-Halbinsel 6 hektar

Älmhult kommun Nr I-327

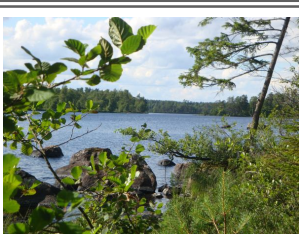
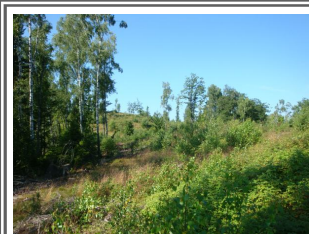
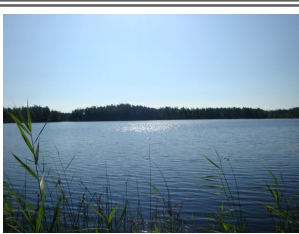

Högt belägen-Situated high-Hoch gelegen

Kommun-Municipality-Gemeinde:

Älmhult

Län-County:

Kronoberg

Avstånd-Distance-Abstand:

Osby 11 km

Areal-Area-Bereich:

60.000 m²

Tomter-Plots-Grundstück

3

Pris-Price-Preis:

2.300.000,- SEK

Fastighet-Property:

I-327

19

Högt belägen timmerstuga nära skidort

Härjedalens kommun Nr I-326



Timber lodge near skiresort Holzhütte in der Nähe der Skigebiets

Kommun-Municipality-Gemeinde:

Härjedalen

Län-County:

Jämtland

Avstånd-Distance-Abstand:

Sveg 25 km

Areal-Area-Bereich:

16.000 m²

Byggnad-Building:

45 m²

Pris-Price-Preis:

295.000,- SEK

Fastighet-Property:

I-326

20

Poolvilla i Jonstorp

Höganäs kommun Nr I-322

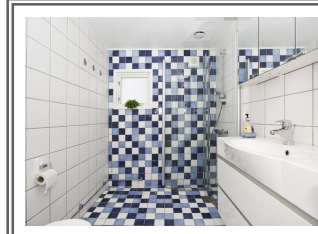
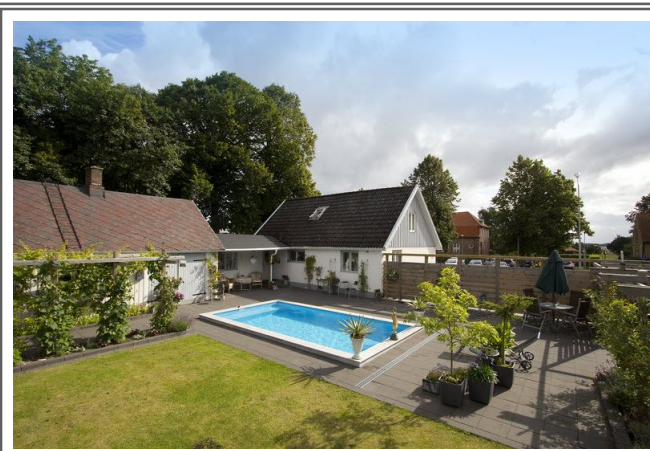

Poolvilla

21

Kommun-Municipality-Gemeinde:

Höganäs

Län-County-Abstand:

Skåne

Avstånd-Distance:

Jonstorp 0 km

Areal-Area-Bereich:

118 m²

Rum-Rooms-Zimmer:

5

Pris-Price-Preis:

2.695.000,- SEK

Fastighet-Property-Immobilien:

I-322

Skogsfastighet-Forestproperty 82 hektar

Härjedalen kommun Nr I-333

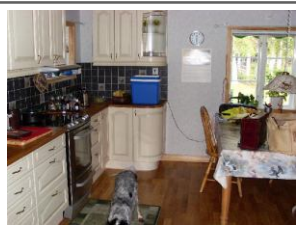

Waldeigentum 82 hektar

<i>Kommun-Municipality-Gemeinde:</i>	Härjedalen	22
<i>Län-County:</i>	Jämtland	
<i>Avstånd-Distance-Abstand:</i>	Sveg 6 km	
<i>Areal-Area-Bereich:</i>	820.000 m²	
<i>Virke-Timber-Holz:</i>	3.900 m³	
<i>Byggnad-Building-Gebäude:</i>	160 m²	
<i>Rum-Room-Zimmer:</i>	7	
<i>Pris-Price-Preis:</i>	2.900.000:- Sek	
<i>Fastighet-Property:</i>	I-333	

Teknikutveckling behövs inom skogsbruket

Lönsamheten har minskat i takt med högre kostnader och lägre virkespriser, det kommer att krävas ny teknik de närmsta åren för att höja lönsamheten inom skogsbruket. Enligt skogsforsk är en anledning till dagens teknikbrist att skogsbolagen som tidigare fram till 1990 talet ledde utvecklingen inom skogsbruket.

Men därefter har många teknikstaber avvecklats och som ett resultat står vi i dagens problematik att det saknas nya tekniska lösningar för att effektivisera skogsbruket.



Foto: Designskolan Umeå

Skogsfastighet-Forestproperty 411 hektar

Bräcke kommun Nr I-324

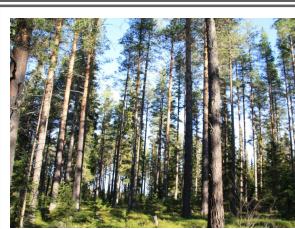
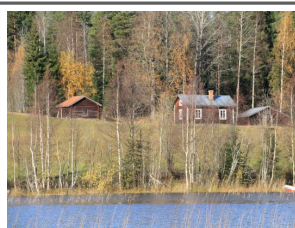

Waldeigentum 411 hektar

<i>Kommun-Municipality-Gemeinde:</i>	Bräcke	23
<i>Län-County:</i>	Jämtland	
<i>Avstånd-Distance-Abstand:</i>	Bräcke 27 km	
<i>Areal-Area-Bereich:</i>	4.110.000 m²	
<i>Virke-Timber-Holz:</i>	20.401 m³	
<i>Byggnad-Building-Gebäude:</i>	x 3 = 320 m²	
<i>Rum-Room-Zimmer:</i>	12	
<i>Pris-Price-Preis:</i>	7.500.000:- Sek	
	Eller bud	
	Or bid	
	Oder anbot	
<i>Fastighet-Property:</i>	I-324	

Skogsfastighet-Forestproperty-Waldeigentum 60 hektar

Uppvidinge kommun Nr I-323



Skogsfastighet - Forestproperty - Waldeigentum

Kommun-Municipality-Gemeinde: Uppvidinge **24**
Län-County: Kronoberg
Avstånd-Distance-Abstand: Åseda 8 km
Areal-Area-Bereich: 600.000 m²
Virke-Timber-Holz: **3.100 m³**
Pris-Price-Preis: **Anbud-bid-Angebot**

Skogsfastighet 560 hektar - Forestproperty - Waldeigentum

Vilhelmina kommun Nr I-331



Beläget nära Vilhelmina-Situated close to Vilhelmina-Liegt nahe Vilhelmina

Kommun-Municipality-Gemeinde: **Vilhelmina** **25**
Län-County: **Västerbotten**
Avstånd-Distance-Abstand: **Vilhelmina 23 km**
Areal-Area-Bereich: **5.600.000 m²**
Virke-Timber-Holz: **17.000 m³**
Pris-Price-Preis: **4.400.000,- Sek**
Fastighet-Property: **I-331**

Havstomt på Öland - Buildingplot - Baugrundstück 7.5 hektar

Borgholms kommun Nr I-332

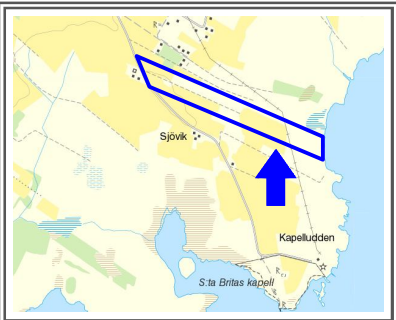

Med strandrätt till havet-Borders down to the Ocean-Border zum Meer

Kommun-Municipality-Gemeinde: **Borgholm** **26**
Län-County: **Kalmar**
Avstånd-Distance-Abstand: **Borgholm 9 km**
Areal-Area-Bereich: **75.000 m²**
Pris-Price-Preis: **1.200.000,- Sek**
Fastighet-Property: **I-332**

I Norge ökar avverkningen

Fram till augusti i år avverkades 5.31 miljoner kubikmeter i Norge den högsta siffran sedan år 2000.

Detta till trots att omfattande nedläggningar inom cellulosa-industrin med en förbrukning på 4.1 miljoner kubikmeter.

En förklaring är Sveriges ökade efterfrågan, 2011 importerade Sverige 250.000 kubikmeter från Norge och flera stora aktörer som Stora Enso har ökat sin import från Norge.

Den Svenska men även den Tyska efterfrågan på virke har fått de Norska virkespriserna att stiga



Hästgård Öland 9.5 hektar ner till havet - Horse ranch on Öland - Pferde ranch auf Öland



Kommun-Municipality-Gemeinde: **Borgholm**
Län-County: **Kalmar**
Avstånd-Distance-Abstand: **Borgholm 11 km**
Areal-Area-Bereich: **95.000 m²**
Hus-House-Haus: **105 m² renovated 2007**
Rum-Rooms-Zimmer: **5**

Renoverat-Renovated-Renoviert **2007**
Lada-Barn-Scheune **180 m² renovated 2007**
Gästhus-Guesthouse-Gasthaus **60 m² renovated 2007**
Pris-Price-Preis: **2.900.000,- Sek** **27**
Fastighet-Property-Immobilien: **I-332**
Fint renoverad gård, bara att flytta in. Uthyrning av gästhuset betalar alla driftkostnader varje år

Vildmarkshotell med stora jakträttigheter

Vilhelmina kommun Nr I-328



Wilderness hotel huntingrights on 4000 hektar Jagd hotel mit jagdrechte auf 4000 hektar

Kommun-Municipality-Gemeinde:	Vilhelmina	28
Län-County:	Västerbotten	
Avstånd-Distance-Abstand:	Vilhelmina 29 km	
Areal-Area-Bereich:	4.000 m²	
Bäddar-Beds-Betten:	16	
Jakträttighetsareal:	4.000 ha	
Byggnad-Building:	950 m²	
Pris-Price-Preis:	850.000,- Sek	
Fastighet-Property:	I-328	

Skogsfastighet 125 hektar

Forestproperty - Waldeigentum



Kommun-Municipality-Gemeinde:	Tingsryd	29
Län-County:	Kronoberg	
Avstånd-Distance-Abstand:	Tingsryd 18 km	
Areal-Area-Bereich:	1.250.000 m²	
Virke-Timber-Holz:	14.100 m³	
Byggnad-Building-Gebäude:	300 m²	
Renoverat-Renovated:	2003 hög standard	
Pris-Price-Preis:	11.900.000,- Sek	
Fastighet-Property:	I-339	

Påkostad fjällvillan i Idre

Exklusiv skicabin in Idre-Exklusive ferienhaus in Idre
Älvdalens kommun Nr I-325

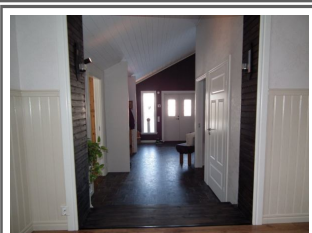
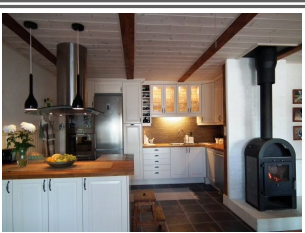

Gästhusen inbringrar 7.200,-/månad

Kommun-Municipality-Gemeinde:	Älvdalen	30
Län-County-Abstand:	Dalarna	
Avstånd-Distance:	Idre 0 km	
Areal-Area-Bereich:	180 m²	
Rum-Rooms-Zimmer:	6	
Tomt-Plot-Grundstück:	3.045 m²	
Gästhus-Guesthouse-Gasthaus:	2	
Pris-Price-Preis:	Anbud-Bid-Angebot	
Fastighet-Property-Immobilien:	I-325	

Skogsfastighet 82 hektar

Forestproperty beautifully situated
Älmhults kommun Nr I-329



Waldeigentum wunderschön gelegen

Kommun-Municipality-Gemeinde:	Älmhult	31
Län-County-Abstand:	Kronoberg	
Avstånd-Distance:	Älmhult 23 km	
Areal-Area-Bereich:	820.000 m²	
Hus-House-Haus:	90 m²	
Rum-Rooms-Zimmer:	5	
Renoverat-Renovated-Renoviert:	2007 (200.000,-)	
Pris-Price-Preis:	3.300.000,- Sek	
Fastighet-Property-Immobilien:	I-329	

Skogsfastighet-Forestproperty 41 hektar

Ronneby kommun Nr I-318

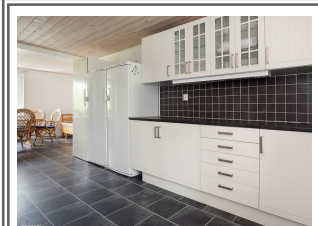
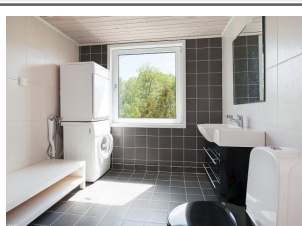
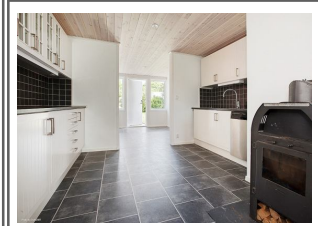

Forestproperty - Waldeigentum

<i>Kommun-Municipality-Gemeinde:</i>	Ronneby	32
<i>Län-County:</i>	Blekinge	
<i>Avstånd-Distance-Abstand:</i>	Ronneby 32 km	
<i>Areal-Area-Bereich:</i>	410.000 m²	
<i>Byggnad-Building:</i>	1½-plan 193 m²	
<i>Rum-Room-Zimmer:</i>	6	
<i>Pris-Price-Preis:</i>	3.600.000,- Sek	
<i>Fastighet-Property:</i>	I-318	

Vackert belägen herrgård 24 hektar

Exklusive countryhouse-Exklusive ferienhaus

Växjö kommun Nr I-336



Beautifully situated by the lake

33

<i>Kommun-Municipality-Gemeinde:</i>	Växjö
<i>Län-County-Abstand:</i>	Kronoberg
<i>Avstånd-Distance:</i>	Växjö 15 km
<i>Areal-Area-Bereich:</i>	250 m²
<i>Rum-Rooms-Zimmer:</i>	8
<i>Gästhus-Guesthouse-Gasthaus</i>	1
<i>Tomt-Plot-Grundstück</i>	240.000 m²
<i>Virke-Timber-Holz:</i>	1.100 m³
<i>Pris-Price-Preis:</i>	Anbud-Bid-Angebot
<i>Fastighet-Property-Immobilien:</i>	I-336

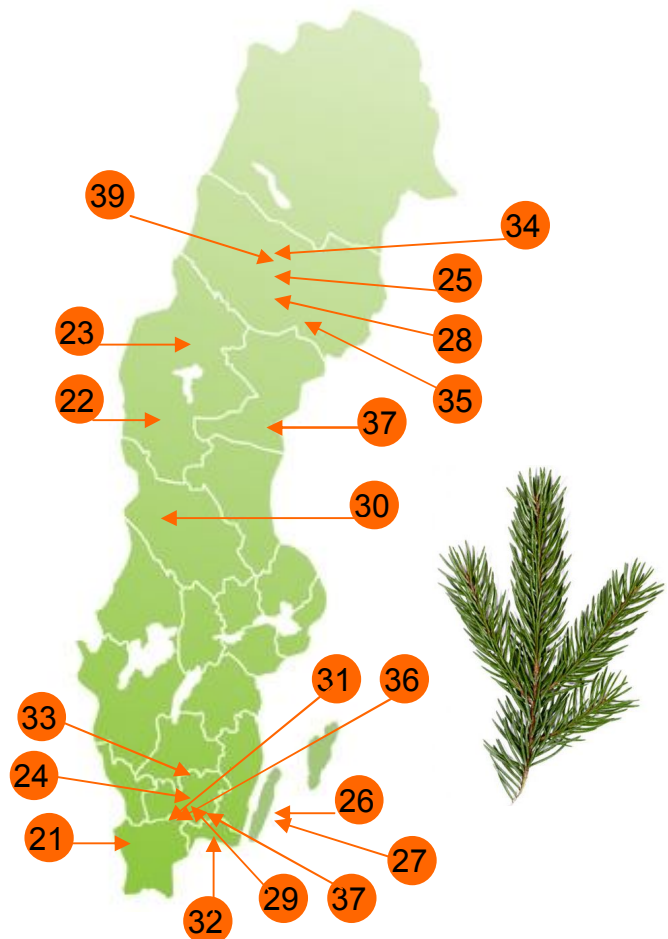

Skogsfastighet 207 hektar - Forestproperty - Waldeigentum

Sorsele kommun Nr I-338



Lämplig till skogsbruk

<i>Kommun-Municipality-Gemeinde:</i>	Sorsele
<i>Län-County:</i>	Västerbotten
<i>Avstånd-Distance-Abstand:</i>	Sorsele 52 km
<i>Areal-Area-Bereich:</i>	2.070.000 m²
<i>Virke-Timber-Holz</i>	11.900 m³
<i>Virke 50-80 år-Timber 50-80 years</i>	8.300 m³
<i>Pris-Price-Preis:</i>	5.100.000:- Sek
<i>Fastighet-Property:</i>	I-338

34

Skogsfastighet 117 hektar - Forestproperty - Waldeigentum

Åsele kommun Nr I-335



Lämplig till skogsbruk

<i>Kommun-Municipality-Gemeinde:</i>	Åsele
<i>Län-County:</i>	Västerbotten
<i>Avstånd-Distance-Abstand:</i>	Åsele 47 km
<i>Areal-Area-Bereich:</i>	1.170.000 m²
<i>Virke-Timber-Holz</i>	4.900 m³
<i>Virke över 100 år-Timber over 100 years</i>	2.028 m³
<i>Pris-Price-Preis:</i>	995.000:- Sek
<i>Fastighet-Property:</i>	I-335

35

Skogsfastighet 77 hektar - Forestproperty - Waldeigentum

Älmhult kommun Nr I-334



<i>Kommun-Municipality-Gemeinde:</i>	Älmhult
<i>Län-County:</i>	Kronoberg
<i>Avstånd-Distance-Abstand:</i>	Älmhult 17 km
<i>Areal-Area-Bereich:</i>	770.000 m²
<i>Virke-Timber-Holz</i>	5.100 m³
<i>Byggnad-Building-Gebäude:</i>	150 m²
<i>Renoverat-Renovated:</i>	2007 hög standard
<i>Pris-Price-Preis:</i>	6.200.000:- Sek
<i>Fastighet-Property:</i>	I-334

36

Nyttjanderätt måste förnyas efter ny lag

Det har kommit en ny lag preklusionslagen som började gälla 1 juli 2013. Alla inskrivningar av nyttjanderätt, servitut eller avkomsträtt som beviljats före 1 juli 1968 ska tas bort från fastighetsregistret om de inte förnyas med undantag från vattenkraft, vattenreglering och tomträtt. Senast den 31 december 2018 ska anmälan om att förnya rättigheten vara inlämnad till fastighetsinskrivningen. Förnyelsen kostar ingenting och du behöver inget samtycke från den som äger fastigheten där du har din nyttjanderätt



Foto: Jacek Magryta Flickr

Bed and breakfast med strandrätt

B&B with 7 hectare down to the lake

Tingsryd kommun Nr I-337



7 hektar mit strandrechte an see

Kommun-Municipality-Gemeinde:	Tingsryd	37
Län-County-Abstand:	Kronoberg	
Avstånd-Distance:	Tingsryd 19 km	
Areal-Area-Bereich:	230 m² 7 rum-rooms	
Bed and breakfast	400 m² 15 rum-rooms	
Garage	200 m²	
Tomt-Plot-Grundstück	72.000 m²	
Pris-Price-Preis:	3.700.000:- Sek	
Fastighet-Property-Immobilien:	I-337	

Skogsfastighet-Forestproperty 132 hektar

Kramfors kommun Nr I-348

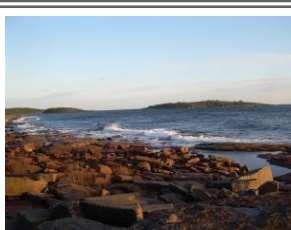

Skogsfastighet 357 hektar

Forestproperty - Waldeigentum



Kommun-Municipality-Gemeinde:	Storuman	39
Län-County:	Västerbotten	
Avstånd-Distance-Abstand:	Vilhelmina 70 km	
Areal-Area-Bereich:	3.570.000 m²	
Virke-Timber-Holz:	8.300 m³	
Pris-Price-Preis:	1.795.000:- Sek	
Fastighet-Property:	I-340	

Waldeigentum 132 hektar

1.9 km till havet - to the ocean - zum meer

Kommun-Municipality-Gemeinde:	Kramfors	38
Län-County:	Västernorrland	
Avstånd-Distance-Abstand:	Ullånger 9 km	
Areal-Area-Bereich:	1.320.000 m²	
Virke-Timber-Holz:	6.300 m³	
Byggnad-Building-Gebäude:	x 3 = 290 m²	
Rum-Room-Zimmer:	11	
Pris-Price-Preis:	2.900.000:- Sek	
Fastighet-Property:	I-338	

Kittelfjäll

AKTIVITETER

Kittelfjäll liftsystem

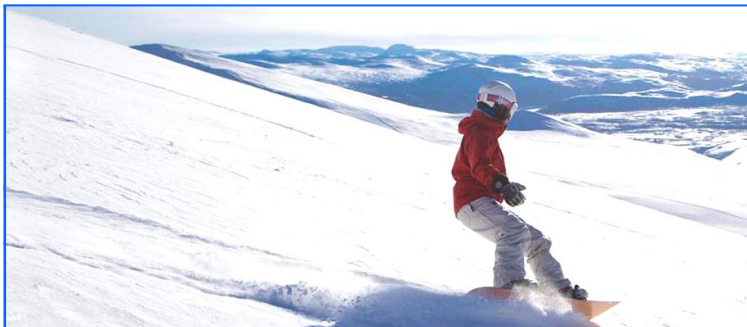

Öppettider: Hotelliften, Knappliften samt Barnliften är öppna 7 dagar i veckan. Jan Express är öppen fredag, lördag och söndag t.o.m. vecka 7, sedan alla dagar säsongen ut.

Nedfarter: 42 st, 37 offpistnedfarter, 5 pister.

Liftar: 4 st varav 2 långa släpliftar, 1 kortare knapplift och 1 barnlift.

Fallhöjd: 420 m från liften, 600 m från Kittelfjäll-toppen, 800 m vid toppturner, heliskiing etc.

Avancerade åkare:

Ett paradiset som erbjuder alla typer av åkning: Raviner, skog, kalfjäll, korridorer, drop, hopp, allt ifrån snäll lutning till mycket brant.

Medelgoda åkare:

Utvecklande och bra backar, natursnö, långa röda pister och snäll offpist.

Nybörjare:

Från knappliften finns blå pister, från släpliften finns långa röda pister och snäll offpist.

Barn:

För nybörjarna & de minsta finns Barnbacken med egen knapplift som går i lugnt tempo.

För mer information www.kittelfjall.com



www.kittelfjalladventure.se

Cat Ski



Catski fungerar på samma sätt som Heliski men i ett lite lugnare tempo. En av fördelarna med Catski är att du hinner vila dig mellan varje åk, tid som du kan använda till att justera utrustningen, dricka eller äta något och samtala med dina vänner.

Du kan även hyra Catski-maskinen för en heldagsutflykt. Perfekt för den större gruppen eller företaget. Då kan vi ta med Murikkan och laga en god måltid tillsammans ute på fjället.

Vid frågor och föransmälan kontakta Kittelfjäll Skilodge via mail info@kittelparken.se eller 070-5363731

Heli Skiing



Heli Nord

Our Daily Package with HeliNord is a great way to experience HeliSkiing in the mountains of Kittelfjäll, Northern Sweden. These packages allow you and up to 4 others the option of 1-3 summits to heliski or heliboard the local peaks.

www.helinordadventure.com

Exploateringsfastighet i Kittelfjäll

Belägen 1,9 km ifrån liftsystemet

Strandrätt till Borkasjön och Saksensjön

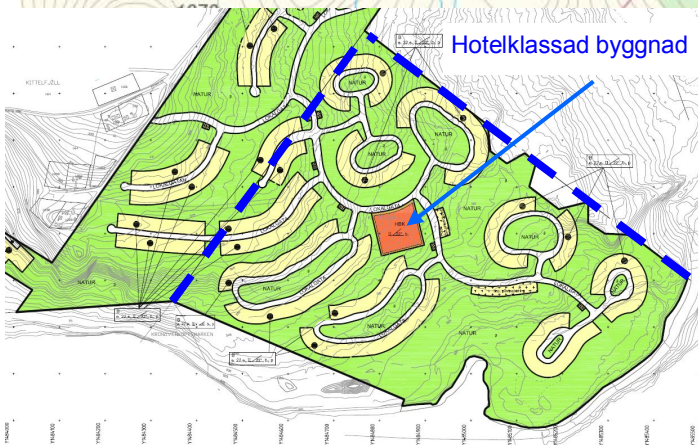
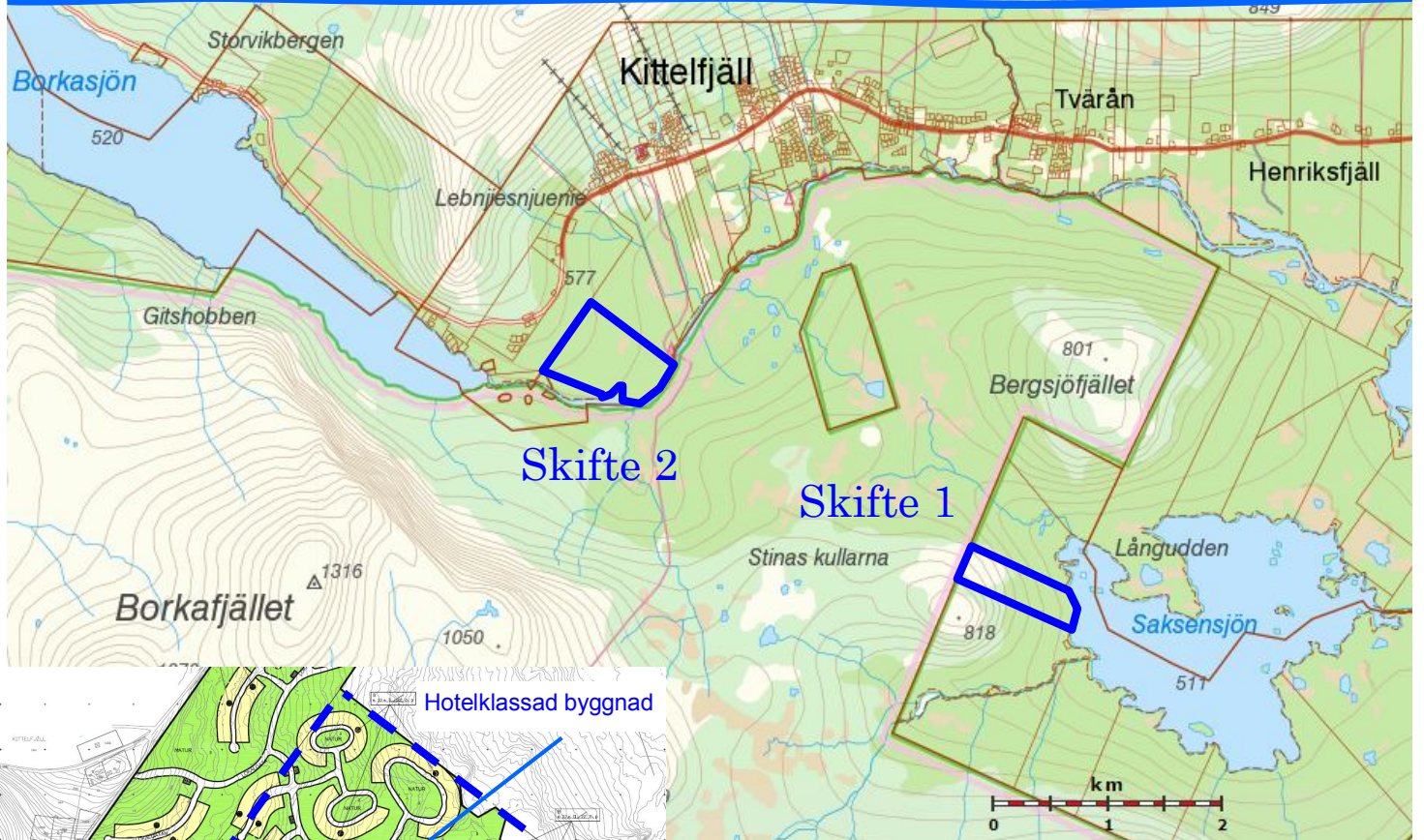

Detaljplan för skifte 2 med ca 50 hektar

